

OFICINAS
ELEV. FRONTAL
Esc. 1 : 50

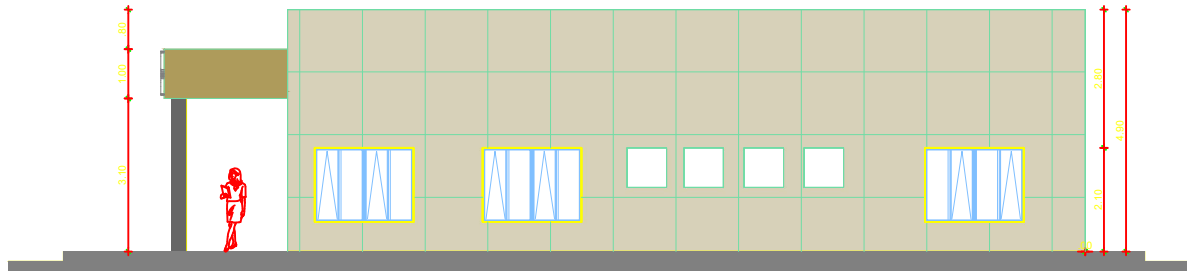

OFICINAS
ELEV. LAT. DERECHA
Esc. 1 : 50

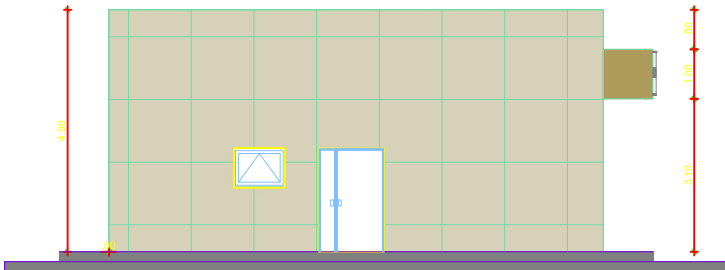

OFICINAS
ELEV. POSTERIOR
Esc. 1 : 50

ZONA: SUD	MANZ: 11	REG. CATASTRAL
U.V.:	LOTE :	

PROYECTO: CONSTRUCCION ZONA COMERCIAL PUERTO SUAREZ	
PROPIETARIO: YACIMIENTOS PETROLIFEROS FISCALES BOLIVIANOS	
DOMICILIO: AV. MARISCAL SUCRE	

SUPERFICIE DE TERRENO : 14.857,55 m2 SUPERFICIE CUBIERTA : 404,94 m2 SUPERFICIE A CONSTRUIR : 301,00 m2	PROPIETARIOS:
	PROYECTISTAS:
	DIRECTOR TECNICO:
	CONSTRUCTOR:

DESCRIPCION: ELEVACIONES	LAMINA: 4/5
ESCALA 1: 50	